book

LOGEMENTS BATIMENTS PUBLICS RESIDENCES SPECIALISEES TERTIAIRE+INDUSTRIEL URBANISME ESPACES PUBLICS

l'atelier

l’atelier

Depuis sa création en 1997 **l'atelier** a développé une pratique attentive au ressenti des clients, soucieuse de gagner leur confiance, attachée à un professionnalisme constant en termes de qualité, de responsabilité et de pertinence.

l'atelier est une aventure humaine : l'alchimie initiale a fonctionné, elle s'est installée dans le temps, s'est ouverte à d'autres collaborateurs. La dimension collective est le fondement de son fonctionnement ; notre agence n'est pas une mosaïque d'individualités mais un groupe qui accueille les autres et partage avec eux un état d'esprit, des partis pris, des envies.

Dans un métier où l'exigence technique est aussi forte que l'expression artistique, cette dimension collective est plus que jamais essentielle, et pour les «mordus» de leur métier comme les associés se définissent eux-mêmes, passionnante à vivre. Elle permet d'interpréter au mieux les intentions du projet dans un environnement existant, de concilier les contraintes du programme avec l'indispensable supplément d'âme, propre à tout lieu de vie.

l'atelier est ainsi un lieu où s'élabore une architecture résultant de la maîtrise de données initiales complexes et multiples, conjuguant simplicité, lisibilité, créativité, modernité et pérennité, mais aussi sens, émotion et harmonie. Elle se structure autour d'une démarche environnementale raisonnée et qualitative intégrant le paysage, l'urbain, le cadre bâti et le confort des usagers.

Au quotidien, cette philosophie de travail n'échappe pas à une organisation structurée. Les associés ont mis en place une hiérarchie horizontale où chacun prend en charge une fonction de pilotage : relations humaines, informatique, comptabilité et gestion, services généraux, développement commercial, communication. **l'atelier** forme une équipe qui a plutôt des airs d'équipage solidaire et volontaire.

QUI SOMMES NOUS ?

L'EQUIPE

L'ATELIER COMPREND UN EFFECTIF DE **17 PERSONNES**

• • • • • • **6 Architectes associés**

Bernard PIERROT Architecte DENSAIS - gérant

Diplômé de l'Ecole Nationale Supérieure des Arts et Industries de Strasbourg
Inscription à l'Ordre des Architectes en 1980
sous le numéro national : A 23611
sous le numéro régional : 2949

Bernard BATTISTELLA Architecte DESA

Diplômé de l'Ecole Spéciale d'Architecture de Paris
Inscription à l'Ordre des Architectes en 1990
sous le numéro national : 36764
sous le numéro régional : 02745

Francis LECHAT Architecte DPLG

Diplômé de l'Ecole d'Architecture de Saint-Etienne
Inscription à l'Ordre des Architectes en 1997
sous le numéro national : 042127
sous le numéro régional : 3364

Peter WILKING Architecte Dipl.-Ing.

Diplômé de l'Ecole d'Architecture (HTW des Saarlandes) de Sarrebruck, Allemagne
Inscription à l'Ordre des Architectes en 2012
sous le numéro national : 079497
sous le numéro régional : rho02738

Edmond CEZARD Architecte DENSAIS

Diplômé de l'Ecole Nationale Supérieure des Arts et Industries de Strasbourg
Inscription à l'Ordre des Architectes en 1993
sous le numéro national : 37723
sous le numéro régional : 002866

Florian TARDIEU Architecte DPLG

Diplômé de l'Ecole Nationale Supérieure d'Architecture de Lyon

• • • • • • **6 Architectes salariés**

• • **2 Architectes d'intérieur**

• **1 Urbaniste**

• **1 Secrétaire**

• **1 Assistante de gestion**

DOMAINES D'INTERVENTION

L'ATELIER DEVELOPPE SON ACTIVITE DANS **PLUSIEURS DOMAINES**

ARCHITECTURE
Bâtiments neufs et réhabilitation
Logements, équipements publics, résidences spécialisées, locaux industriels …

URBANISME
Secteur d'aménagement, conseil, études urbaines, PLU, cartes communales …

AMENAGEMENT URBAIN ET PAYSAGER
Espaces publics, résidentialisation, aménagements privés …

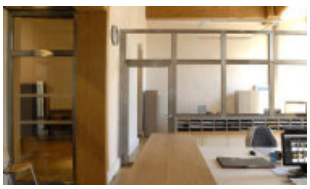

AMENAGEMENT INTERIEUR
Tertiaire, équipements publics, résidences spécialisées …

PROGRAMMATION
Equipements publics, résidences spécialisées, études de faisabilité …

ASSISTANCE A MAITRE D'OUVRAGE

L'APPLICATION DES PRINCIPES DU DEVELOPPEMENT DURABLE EST UNE EXIGENCE TRANSVERSALE POUR L'ENSEMBLE DE NOS PROJETS

EN **CHIFFRES**

L'ATELIER EST UNE **SARL** D'ARCHITECTURE AU **CAPITAL SOCIAL DE 20 000 €**

CHIFFRE D'AFFAIRES

Exercice du 01/07/2012 au 30/06/2013	Exercice du 01/07/2013 au 30/06/2014	Exercice du 01/07/2014 au 30/06/2015
1 460 000 €	**1 560 000 €**	**1 370 000 €**

N° SIRET	412 538 290 00039
CODE NAF	7111Z (ancien 742A)
N° D'INSCRIPTION A L'ORDRE DES ARCHITECTES	N° NATIONAL S03665 N° REGIONAL 412

CONTACT

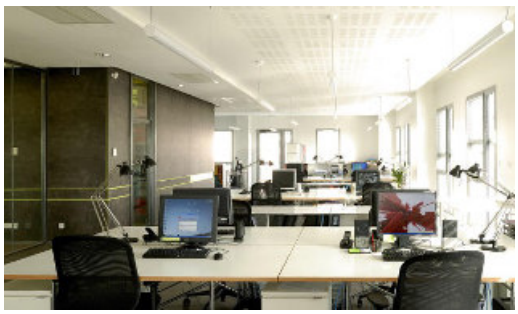

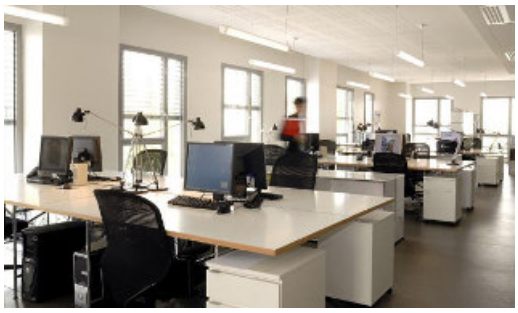

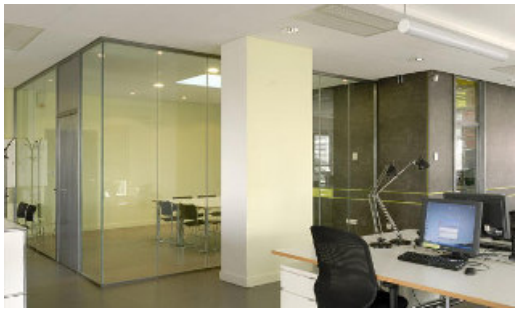

ADRESSE 555 Chemin du Bois
69140 RILLIEUX LA PAPE

TEL 04 78 97 15 70
FAX 04 78 88 63 85

MAIL latelier@latelier-architectes.fr
WEB www.latelier-architectes.fr

REFERENCES

LOGEMENTS COLLECTIFS LE DOLCE VITA & L'OCEANIQUE **CALUIRE-ET-CUIRE**

LOGEMENTS ET RESIDENCES SPECIALISEES ZAC DE SAINT CLAIR ILOT A3 **CALUIRE-ET-CUIRE**

LOGEMENTS COLLECTIFS LE HAUT BOIS **RILLIEUX LA PAPE**

LOGEMENTS COLLECTIFS RESIDENCE DESAIX **LYON 3°**

LOGEMENTS COLLECTIFS RESIDENCE SALENGRO **VILLEURBANNE**

COLLEGE MARIA CASARES **RILLIEUX LA PAPE**

GROUPE SCOLAIRE FREDERIC MISTRAL **VAULX-EN-VELIN**

SALLE HORS SAC + SALLE D'EXPO MUSEE DU BUGEY-VALROMEY **LOCHIEU**

MAIRIE CREMIEU

EHPAD LA ROCHETTE **CALUIRE-ET-CUIRE**

FOYER D'HEBERGEMENT EHPAD LE PLESSIS PONT PINEL **SAINT MALO**

MARPA LA FLEURISIENNE **FLEURIE**

FOYER D'ACCUEIL MEDICALISE LES MOLLIERES **L'ARBRESLE**

CENTRE D'AFFAIRES DES ALLAGNIERS LA CHAUFFERIE **RILLIEUX LA PAPE**

OPEN SPACE L'ATELIER **RILLIEUX LA PAPE**

URBANISME ZAC DES MAISONS NEUVES **VILLEURBANNE**

URBANISME LES BERGES DU NIL BLANC **KARTHOUM, SOUDAN**

TERRAIN FAMILIAL GENS DU VOYAGE **SAINT PRIEST**

AMENAGEMENTS URBAINS VALLON DE MONTFAVIER **BEAUJEU**

AMENAGEMENTS URBAINS ZAC DU PETIT BOURG **SAINT-BONNET-DE-MURE**

LOGEMENTS COLLECTIFS LE DOLCE VITA & L'OCEANIQUE l'atelier

4 rue Martin Basse - 69300 CALUIRE-ET-CUIRE

CONSTRUCTION DE 137 LOGEMENTS COLLECTIFS

L'ensemble du programme compte 105 logements en accession et 32 logements locatifs.
L'opération est développée en **démarche HQE** avec des **cibles performantes** sur le **confort thermique** (tranches 1 et 2 **THPE** et tranche 3 **BBC**), le **confort acoustique** et le **chantier à faibles nuisances**.
La composition du projet affirme son autonomie par un dessin régulier ouvert au Sud.
La conception architecturale souhaite traduire une "qualité d'habiter" dans un contexte résidentiel et paysager, par l'expression forte des espaces prolongeant les logements : balcons, terrasses....
La volonté de transparence et de lumière anime les façades d'un esprit "océanique".

MAITRE D'OUVRAGE
VINCI IMMOBILIER
FONCIERE IMMOBILIERE
HMF

MAITRE D'OEUVRE
Architecte : L'ATELIER
Economiste : VOXOA
BET fluides : BERGA
BET structure : MATTE
OPC : AXIOME
VRD : INGEDIA

MISSION
Mission de conception
Suivi architectural
Direction de chantier

SURFACES
SHON tranche 1 : 3 093 m²
SHON tranche 2 : 2 876 m²
SHON tranche 3 : 3 549 m²
TOTAL : 9 518 m²

COUT DES TRAVAUX
11 250 000 € H.T.

DATE
Livraison
tranche 1 : décembre 2010
tranche 2 : novembre 2011
tranche 3 : janvier 2013

LOGEMENTS ET RESIDENCES SPECIALISEES ILOT A3

l'atelier

ZAC de St Clair Îlot A3 - 69300 CALUIRE-ET-CUIRE

CONSTRUCTION DE 326 LOGEMENTS EN PLUSIEURS TYPOLOGIES

Résidence de Tourisme d'Affaires : 158 logements - et équipements : restauration - détente - conférences
Résidence étudiants : 128 logements
Logements : 40 logements (dont 8 sociaux)

Le projet fait l'objet d'une démarche poussée en QEB (qualité environnementale du bâtiment) notamment en confort hygrothermique, confort acoustique et choix intégré des procédés et produits de construction.
Le projet organise un programme complexe sur un terrain contraignant dans le cadre de la ZAC de St Clair. L'impact fort depuis le pont Poincaré, les échelles différenciées et la balme boisée ont été autant de moteurs de la conception d'un projet attentif à son environnement.
Une rue intérieure relie les cours et les jardins, et organise les vues sur l'environnement et les accès aux différents programmes.

Niveau de performance énergétique
Référentiel Grand Lyon C< Créf -20%, Cep < 50kwh/m² SHON/an, Logements BBC

MAITRE D'OUVRAGE
OCEANIS

MAITRE D'OEUVRE
Architecte : L'ATELIER
Economiste : CHOLLEY
BET fluides : SETAM
BET structure : CETIS
BET HQE : TERRE ECO

MISSION
Conception
Réalisation

SURFACES

Logements:	3 400 m²
Résidence tourisme:	5 750 m²
Résidence étudiants:	3 600 m²
SHON TOTALE:	12 750 m²

COUT DES TRAVAUX
13 425 000 € H.T.

DATE
Projet lauréat concours 2006
Livraison novembre 2012

LOGEMENTS COLLECTIFS LE HAUT BOIS

14 rue André Le Nôtre - 69140 RILLIEUX LA PAPE

l'atelier

CONSTRUCTION DE 30 LOGEMENTS COLLECTIFS EN ACCESSION ET ACCESSION SOCIALE

Le projet comprend la construction de 30 logements dont 15 en accession et 15 en accession sociale.
Le programme s'organise en 3 "pavillons" de gabarit croissant R+1, R+2 et R+3, disposés dans la profondeur de la parcelle étroite le long d'une venelle piétonne. Cette décomposition répond à la recherche de transition douce entre le lotissement voisin, les immeubles de logements sociaux et l'immeuble tertiaire "La Chaufferie", et aux soucis de préservation des vues et de perméabilité paysagère.
Le vocabulaire architectural contemporain associe enduits clairs et habillage zinc pour évoquer l'aspect industriel de l'immeuble tertiaire voisin. Le caractère résidentiel se révèle dans la coloration vive intérieure des volumes des loggias et dans le soin apporté aux abords paysagés et aux cheminements.

MAITRE D'OUVRAGE
CAPITOL /
RHONE SAONE HABITAT

MAITRE D'OEUVRE
Mandataire : L'ATELIER
Economiste : GIRUS
BET fluides : GIRUS
BET structure : GIRUS

MISSION
Mission de base
+ suivi architectural

SURFACES
2 100 m² SdP
1 870 m² SHAB

COUT DES TRAVAUX
2 400 000 € HT

DATE
Septembre 2015

LOGEMENTS COLLECTIFS RESIDENCE DESAIX

l'atelier

Quartier Part-Dieu, 15 à 33 rue Desaix - 69003 LYON

SECURISATION ET RESTRUCTURATION D'UNE RESIDENCE DE 280 LOGEMENTS

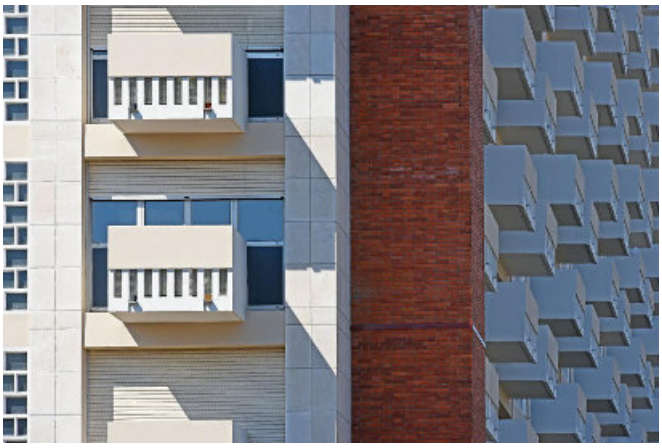

Travaux de rénovation et de restructuration d'une résidence de 280 logements et 21 bureaux répartis sur 10 allées en R+16, en site occupé et en deux tranches :

Tranche 1 : Travaux de sécurisation et ravalement des façades (reprise des bétons dégradés, réfection des balcons et mise en conformité des gardes corps), travaux de sécurisation des parties communes (mise aux normes des installations gaz, reprise installation électrique, séparation réseaux, et révision des menuiseries extérieures des logements)

Tranche 2 : Travaux comprenant notamment : la modification des accès aux bureaux du R+1, la reconfiguration des rez-de-chaussée avec restructuration des halls d'entrée et création de locaux d'activités, la rénovation des cages d'escaliers et paliers d'étages, des travaux complémentaires permettant d'améliorer la qualité énergétique du bâti (isolation plancher bas et combles) le remplacement des portes palières.

Ces travaux sont réalisés en concertation avec le projet de construction neuve sur le même tènement réalisé par BOUYGUES IMMOBILIER (Christian de PORTZAMPARC, Clément VERGELY, 51N4E architectes)

MAITRE D'OUVRAGE
OPAC du Rhône
ALLIADE

MAITRE D'OEUVRE
Mandataire : L'ATELIER
Economiste : DENIZOU
BET fluides : PHILAE
BET structure : DPI
OPC : L'ATELIER

MISSION
Mission de Base
DIAG
EXE
OPC

SURFACES
SHAB 18 000 m²
Parties communes 3 300 m²
Balcon, jardins : 3 200 m²

COUT DES TRAVAUX
TOTAL : 4 550 000 € HT
Tranche 1 : 1 900 000 € HT
Tranche 2 : 2 650 000 € HT

DATE
Tranche 1 : juin 2015
Tranche 2 : PRO en cours

LOGEMENTS COLLECTIFS RESIDENCE SALENGRO

l'atelier

181 à 187 avenue Roger Salengro - 69100 VILLEURBANNE

REHABILITATION ENERGETIQUE DE 100 LOGEMENTS EN SITE OCCUPE

Etat existant

Elévation : projet (partiel)

La réhabilitation de ces 2 bâtiments des années 1960, en site occupé, vise principalement à une amélioration de l'isolation de l'enveloppe du bâtiment, à l'amélioration du réseau de chauffage pour optimiser les coûts énergétiques et à la création de locaux poubelles extérieurs.

Dans le cadre de cette mission, le maitre d'ouvrage a souhaité la création de balcons afin de valoriser le confort et l'usage des logements. Cette réalisation a permis de transformer radicalement les façades pour enrichir la perception des bâtiments dans leur environnement résidentiel.

MAITRE D'OUVRAGE
EST METROPOLE HABITAT

MAITRE D'OEUVRE
Mandataire : L'ATELIER
Economiste : DENIZOU
BET fluides : BERGA
BET structure : DPI

MISSION
Mission de base
DIAG
EXE partiel
OPC

SURFACES
SHAB : 6 400 m²
Surf. Balcons : 900 m²

COUT DES TRAVAUX
2 550 000 € HT

DATE
Septembre 2015

COLLEGE MARIA CASARES

115 Rue Ampère - 69140 RILLIEUX LA PAPE

l'atelier

RESTRUCTURATION ET EXTENSION DU COLLEGE

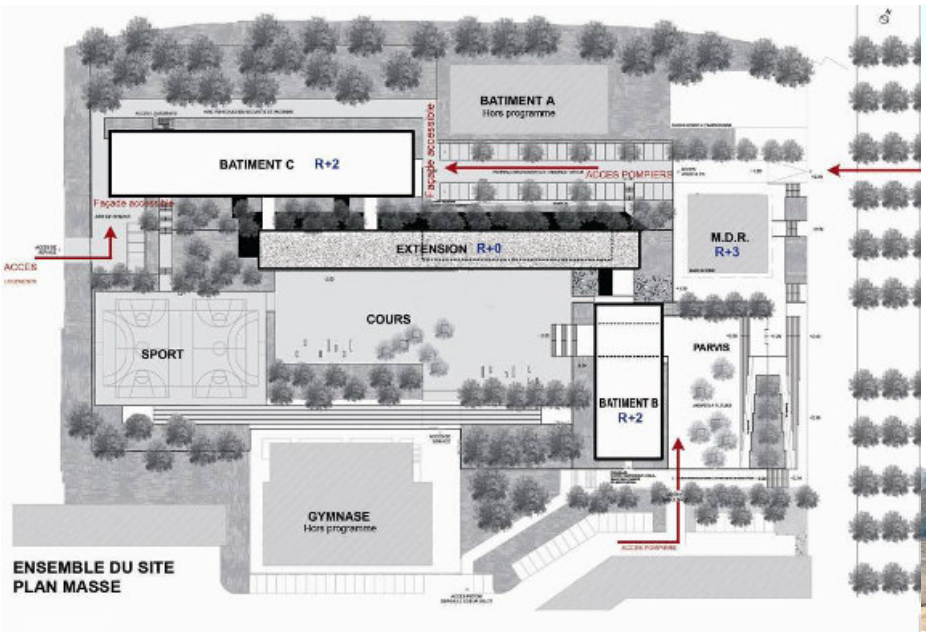

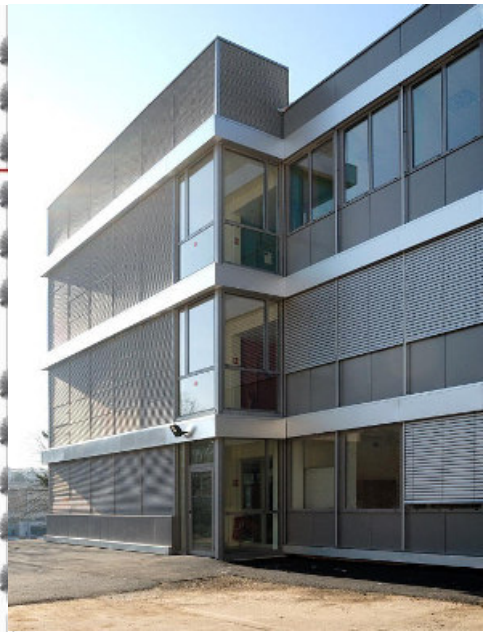

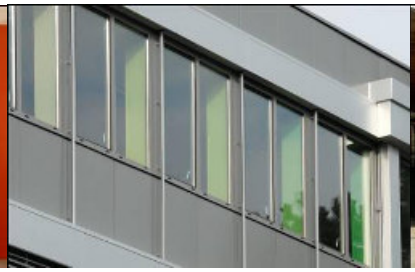

Les différents pôles d'activités du collège sont réorganisés dans les deux bâtiments conservés. Le pôle vie scolaire prend place dans une extension qui connecte ces 2 bâtiments et les espaces extérieurs. La lisibilité des fonctions et des relations, la qualité des rapports urbains et paysagers avec le quartier, l'inscription dans une démarche QEB, sont les thèmes générateurs du projet.

Les travaux ont porté sur la restructuration complète des bâtiments B et C, tant sur le traitement de l'enveloppe thermique que sur les mises aux normes de sécurité incendie et d'accessibilité du site aux personnes handicapées.

MAITRE D'OUVRAGE
DEPARTEMENT DU RHONE

MAITRE D'OEUVRE
Mandataire : L'ATELIER
Economiste : VOXOA
BET fluides : MATTE
BET structure : MATTE

MISSION
Mission de base
EXE
DIAG
OPC
SSI

SURFACES
Restructuration :
6 168 m² SHON
Extension :
712 m² SHON

COUT DES TRAVAUX
6 720 000 € HT

DATE
Projet lauréat du concours 2005
Livraison Février 2011

GROUPE SCOLAIRE FREDERIC MISTRAL

Boulevard Stalingrad - 69120 VAULX-EN-VELIN

l'atelier

EXTENSION ET RESTRUCTURATION DU GROUPE SCOLAIRE FREDERIC MISTRAL

Extension de l'école maternelle (5 salles de classe), restructuration (12 classes) et extension de l'école élémentaire (5 salles spécialisées et salle d'évolution).
Le projet est structuré par l'extension en R+1 des salles spécialisées qui relie les écoles élémentaire et maternelle. Ce bâtiment de liaison "s'appuie" sur la salle d'évolution du bâtiment en simple rez-de-chaussée de l'école maternelle. Les salles d'exercices de l'école maternelle, prolongées par le préau, s'organisent le long de la limite Est, de part et d'autre des deux cours.
Les travaux de l'école élémentaire et de l'ancienne école maternelle intègrent la réhabilitation thermique du bâti, ainsi que les mises aux normes en sécurité incendie et accessibilité aux personnes handicapées.
Le projet est développé en démarche HQE avec des cibles performantes en chantier à faible nuisance, confort hygrothermique et confort visuel.

MAITRE D'OUVRAGE
Ville de VAULX-EN-VELIN

MAITRE D'OEUVRE
Mandataire : L'ATELIER
Economiste : LEI
BET fluides : LEI
BET structure :
STRUCTURES Bâtiment

MISSION
Mission de base
EXE
OPC
DIAG

SURFACES
Extension : SU 1 330 m²
Réhabilitation : SU 1 300 m²
Abords : 4 200 m²

COUT DES TRAVAUX
3 950 000 € HT

DATE
Projet Lauréat du
concours en février 2008
Réception juin 2012

ESPACE CONFERENCE

LYCEE PROFESSIONNEL CARREL

119 rue Boileau - 69006 LYON

l'atelier

RESTRUCTURATION DU SITE HISTORIQUE DE LA SEPR POUR L'ACCUEIL DES LOCAUX D'ENSEIGNEMENT DE L'INSTITUT CARREL

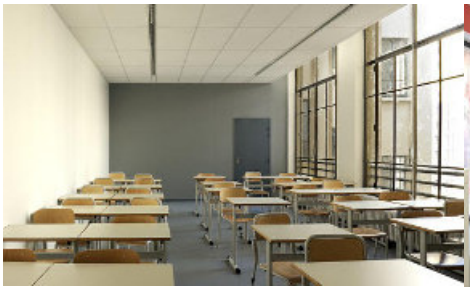

Le programme porte sur la restructuration complète des 7 niveaux du bâtiment existant construit en 1932 (R+4 + entresol + sous-sol).
La réhabilitation lourde des 5 800m² SU a permis d'implanter les 4 entités de l'Institut CARREL, avec un programme de travaux portant sur la réhabilitation thermique du bâti, ainsi que sur la mise aux normes de la sécurité incendie et de l'accessibilité aux personnes handicapées.
Les menuiseries extérieures ont été remplacées en concertation étroite avec le Service Territorial de l'Architecture et du Patrimoine.

MAITRE D'OUVRAGE
ASSOCIATION
IMMOBILIERE CARREL

MAITRE D'OEUVRE
Mandataire : L'ATELIER
Economiste : DENIZOU
BET fluides : PHILAE
BET structure : CERBETON

MISSION
Mission de base
DIAG
EXE
OPC
SSI
REL

SURFACES
SHON 6 800 m²
SU 5 800 m²

COUT DES TRAVAUX
4 800 000 € HT

DATE
Août 2012

SALLE HORS SAC + SALLE D'EXPO MUSEE DU BUGEY

01260 LOCHIEU

l'atelier

CONSTRUCTION D'UNE SALLE HORS SAC, AMENAGEMENT D'UNE SALLE D'EXPOSITION ET RENOVATION DES ABORDS

Ce projet, élaboré dans une démarche de développement durable est l'occasion de réinterpréter certaines particularités des paysages du Bugey : clôtures "en pierres plantées", "canard-volant", construction des granges en bois, jardins, vergers, etc...

Ces éléments ne sont pas uniquement utilisés comme des témoignages d'un patrimoine figé, mais sont recréés dans un esprit vivant et actuel. Ainsi, la remise traditionnelle en bois est reconstruite selon des procédés contemporains : ossature bois, assemblages métalliques, vêture en polycarbonate.

MAITRE D'OUVRAGE
DEPARTEMENT DE L'AIN

MAITRE D'OEUVRE
L'ATELIER

MISSION
Mission de base
EXE

SURFACES
S.U. 250 m²

COUT DES TRAVAUX
250 000 € HT

DATE
Juillet 2007

MAIRIE CREMIEU

Place de la Nation Charles de Gaulle - 38460 CREMIEU

l'atelier

REAMENAGEMENT DU REZ-DE-CHAUSSEE DE LA MAIRIE

Réaménagement du rez-de-chaussée de la mairie en vue de l'installation d'une salle spécifique à la réalisation des Titres Electroniques Sécurisés (passeports biométriques). Les travaux consistent à déplacer à l'étage une partie des services du rez-de-chaussée et de diviser le secrétariat actuel en 2 parties : passeports et secrétariat.
L'intégration d'un nouveau service est l'occasion d'intervenir sur l'espace d'accueil. L'intervention contemporaine révèle les qualités de cet espace contenu dans un bâtiment classé.
La grande hauteur sous plafond autorise la création d'un volume d'entrée de hauteur intermédiaire.
Un soin particulier a été apporté au mobilier de l'accueil fabriqué sur mesure.
Les matériaux bois, acier laqué, verre, enduits à la chaux, dialoguent dans une parfaite harmonie avec l'existant.

MAITRE D'OUVRAGE
COMMUNE DE CREMIEU

MAITRE D'OEUVRE
L'ATELIER

MISSION
Mission de base
EXE

SURFACES
SHON : 135 m²

COUT DES TRAVAUX
193 000 € HT

DATE
Mars 2010

EHPAD LA ROCHETTE

5 montée de la Rochette - 69300 CALUIRE-ET-CUIRE

l'atelier

CONSTRUCTION D'UN EHPAD DE 92 CHAMBRES

Le programme porte sur la construction neuve d'un EHPAD de 92 lits intégrant une cuisine de préparation, un restaurant et un salon pour les résidents, les locaux du personnel et locaux de soins, l'administration, un parc de stationnement et les locaux techniques nécessaires.
La performance thermique BBC conduit à proposer une forte compacité de l'EHPAD avec des façades isolées par l'extérieur dans les niveaux d'hébergement.
Le parti architectural affirme une forte différenciation des parements de façades : niveaux inférieurs en béton matricé lasuré blanc caractérisant les accès du bâtiment, niveaux supérieurs enduits avec des tons de façade en référence au bâti ancien.
Les "galeries" vitrées ouvrent le bâtiment côté jardin.
L'avancée du bâtiment à l'angle de la placette affirme l'entrée de la résidence.

MAITRE D'OUVRAGE
OPAC DU RHONE

MAITRE D'OEUVRE
Mandataire : L'ATELIER
Economiste : DENIZOU
BET fluides : FLUITEC
BET structure : DPI
BET HQE : CSD AZUR

MISSION
Mission de base
EXE
OPC
QEB

SURFACES
SU : 5 500 m²

COUT DES TRAVAUX
7 900 000 € HT

DATE
Septembre 2012

EHPAD LE PLESSIS PONT-PINEL

39-41 rue de la Tannerie - 35000 SAINT MALO

l'atelier

CREATION D'UN EHPAD DE 48 CHAMBRES

Le projet d'EHPAD à Saint-Malo s'inscrit dans un site urbain remarquable, bâti de maisons traditionnelles et largement arboré. Le bâtiment, qui compte 48 chambres (4 unités de vie dont 1 spécialisée Alzheimer) se développe sur 2 niveaux et réinterprète les formes architecturales bretonnes. Le projet propose une nouvelle modernité sur le site en associant des principes de construction et des volumétries différents, tout en offrant des espaces intérieurs lumineux et fonctionnels.

MAITRE D'OUVRAGE
ASSOCIATION EHD
(Entreprendre pour
Humaniser la Dépendance)

AMO : LA PIERRE
ANGULAIRE

MAITRE D'OEUVRE
Mandataire : L'ATELIER
Economiste : COLLIN
BET fluides : ISATEG
BET structure : GRONTMIJ

MISSION
Mission de base
EXE
PROG

SURFACES
S.U. : 2 750 m²

COUT DES TRAVAUX
4 450 000 € HT

DATE
Juin 2015

MARPA LA FLEURISIENNE

Place de la Dîme - 69820 FLEURIE

l'atelier

CONSTRUCTION D'UNE MAISON D'ACCUEIL RURALE POUR PERSONNES ÂGEES - 22 LOGEMENTS

Construction d'une Maison d'Accueil Rurale pour Personnes Agées de 22 logements (20 T1bis et 2 T2) + accueil + restauration + salon.
L'implantation de la MARPA offre une situation privilégiée en centre bourg.
L'ancienne terrasse plantée devient terrasse de détente prolongeant les services installés en niveau 0 (rez-de-jardin bas). Ce niveau semi-enterré permet de gérer l'inscription dans la pente.
Un parking à l'arrière dessert l'accueil au niveau 1 (rez-de-jardin haut).
Les logements s'implantent sur les deux niveaux. Chacun bénéficie à un accès intérieur et d'un accès extérieur privatisé.

MAITRE D'OUVRAGE
OPAC DU RHONE

MAITRE D'OEUVRE
Mandataire : L'ATELIER
Economiste : PICHOU
BET fluides : SLETEC
BET structure : SLETEC

MISSION
Mission de base
EXE
OPC

SURFACES
SU : 1 520 m²

COUT DES TRAVAUX
2 300 000 € HT

DATE
Novembre 2010

FOYER D'ACCUEIL MEDICALISE LES MOLLIERES

l'atelier

12 chemin du Ravatel - 69210 L'ARBRESLE

CONSTRUCTION D'UNE EXTENSION DE 11 LOGEMENTS ET CREATION D'UNE CUISINE CENTRALE

Programme : Extension du foyer d'accueil médicalisé pour aveugles handicapés, dénommé "La Maison des Mollières"

Le projet prévoit une extension de 11 places qui regroupe 5 places de Foyer d'Accueil Médicalisé et 6 places de Maison d'Accueil Spécialisée, la création d'une cuisine centrale de préparation des repas remplaçant les cuisines des unités de vie, ainsi que la création de stationnements. L'organisation en pavillon a été reconduite, mais avec un traitement architectural volontairement en rupture avec l'existant.

MAITRE D'OUVRAGE
ASSOCIATION ADAS
(Accueil et Développement des Aveugles Sur-handicapés)

AMO : OPAC du RHONE

MAITRE D'OEUVRE
Mandataire : L'ATELIER
Economiste : DENIZOU
BET fluides : PHILAE
BET structure : DPI
BET cuisine: OMNES

MISSION
Mission de base
EXE
OPC
DIA

SURFACES
SHON : 3 300 m²

COUT DES TRAVAUX
1 870 000 € HT

DATE
Décembre 2013

CENTRE D'AFFAIRES DES ALLAGNIERS LA CHAUFFERIE

l'atelier

555 chemin du Bois - 69120 RILLIEUX-LA-PAPE

RESTRUCTURATION D'UNE ANCIENNE CHAUFFERIE EN IMMEUBLE DE BUREAUX

La transformation de l'ancienne chaufferie en immeuble de bureaux est issue de la volonté de la commune de favoriser la mixité des fonctions de la ville nouvelle.
Le report des circulations verticales et des dessertes horizontales à l'extérieur du volume résulte d'une partie volontaire d'optimisation des structures et du volume bâti.
Le projet est développé en démarche QEB.
Côté Sud, les circulations animent la façade et créent des brise-soleil naturels.
La toiture terrasse est végétalisée et comporte des capteurs solaires. L'enveloppe du bâtiment est isolée par l'extérieur et optimise le volume chauffé utile.

MAITRE D'OUVRAGE
CAPITOL

MAITRE D'OEUVRE
Mandataire : L'ATELIER
Economiste : GIRUS
BET fluides : GIRUS
BET structure : GIRUS

MISSION
Mission de base
EXE
OPC
Paysage

SURFACES
SHON 3 215 m²

COUT DES TRAVAUX
3 100 000 € HT

DATE
2008

OPEN SPACE L'ATELIER

555 chemin du Bois - 69120 RILLIEUX-LA-PAPE

l'atelier

AMENAGEMENT D'UN PLATEAU DE BUREAUX

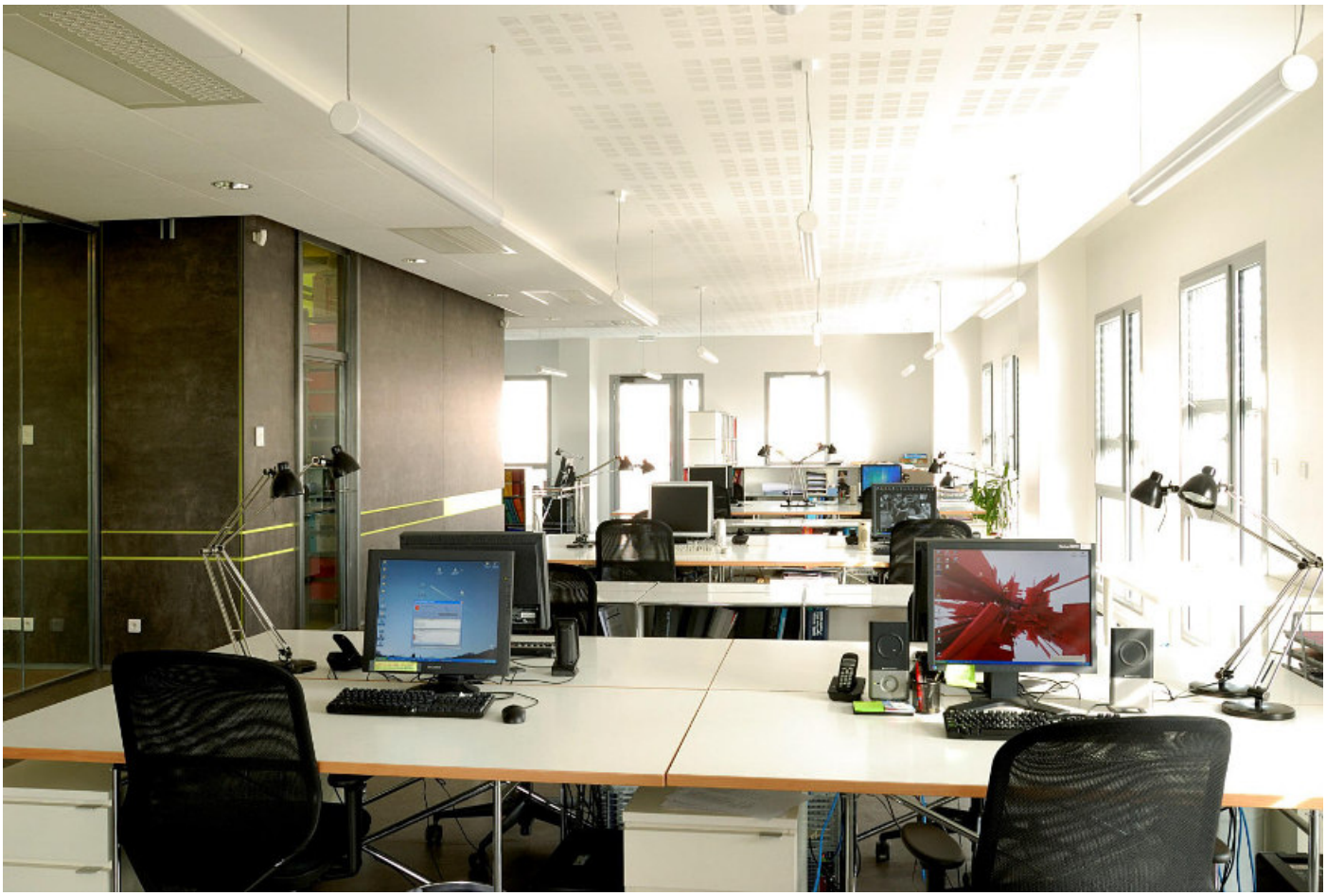

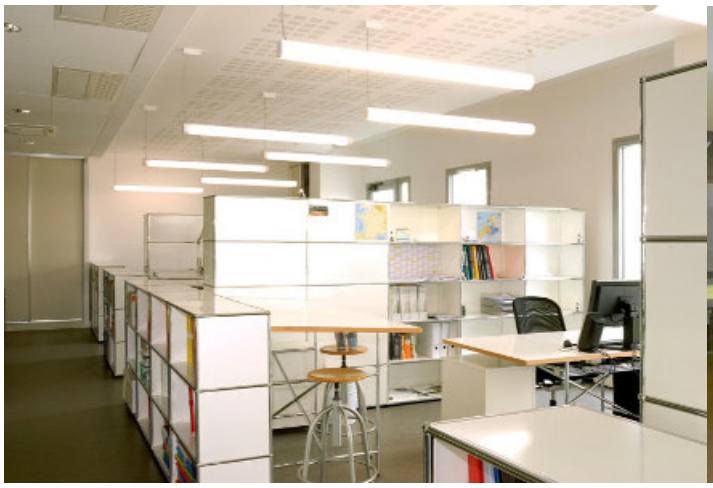

L'aménagement de nos bureaux s'inscrit au sein du programme de transformation d'une ancienne chaufferie en immeuble de bureaux.
Les bureaux sont aménagés en open space et comptabilisent 22 postes de travail.
L'open space est organisé autour de 3 espaces communs : une salle de réunion entièrement vitrée, une salle de reprographie très ferméeet une kitchenette / détente.
La salle de réunion et la salle de reprographie bénéficient de lumière naturelle amenée par un puits de lumière dans chaque pièce.
L'organisation en open space favorise les échanges et le partage de connaissances entre les différents collaborateurs, et rend l'ambiance plus conviviale.

MAITRE D'OUVRAGE
L'ATELIER

MAITRE D'OEUVRE
L'ATELIER

MISSION
Conception
Réalisation
Suivi des travaux

SURFACES
SU 300 m²

COUT DES TRAVAUX
164 000 € HT

DATE
Décembre 2008

URBANISME ZAC DES MAISONS NEUVES

69100 VILLEURBANNE

l'atelier

AMENAGEMENT D'UNE ZAC

ZAC comprenant habitat collectif et intermédiaire, équipements et espaces publics.
Le plan de composition du secteur tire parti d'une situation enclavée et protégée au centre d'un grand îlot inscrit lui-même au cœur d'un quartier urbain dense.
Le rôle structurant des espaces publics piétonniers et paysagés, les gabarits de hauteur intermédiaire, participent à l'ambiance résidentielle de cité-jardin.
Une démarche HQE approfondie accompagne la réalisation des bâtiments et espaces publics.

MAITRE D'OUVRAGE
OPAC DU RHONE

MAITRE D'OEUVRE
L'ATELIER
BET HQU : TERRECO

MISSION
Mission d'Architecte en chef
Suivi opérationnel de la ZAC

SURFACES
Terrain 26 000 m²

COUT DES TRAVAUX

DATE
2007 – études en cours

TERRAIN FAMILIAL GENS DU VOYAGE

32 rue du Dauphiné - 69200 SAINT PRIEST

l'atelier

AMENAGEMENT D'UN TERRAIN FAMILIAL

Le projet est la résultante d'une volonté politique de sédentarisation de 6 familles des gens du voyage.
Le programme prévoit 6 maisonettes comprenant une pièce de vie avec salle d'eau, douche et WC. Les résidents conservent leurs caravanes comme espace nocturne.
Le principe constructif de l'ossature bois traduit l'idée de cabanon interprété dans un langage contemporain.

MAITRE D'OUVRAGE
VILLE DE SAINT PRIEST

MAITRE D'OEUVRE
Architecte : L'ATELIER
Economiste : SYMBIOSE
BET fluides : SYMBIOSE
BET structure : SYMBIOSE
BET vrd : SYMBIOSE

MISSION
Mission de base
EXE
OPC

SURFACES
SHON 130 m²

COUT DES TRAVAUX
470 000 € H.T.

DATE
Avril 2012

CHANTIER
INTERDIT
AU
PUBLIC

AMENAGEMENT URBAIN VALLON DE MONTFAVIER

69430 BEAUJEU

l'atelier

AMENAGEMENT DE VOIRIES, STATIONNEMENTS ET ESPACES PAYSAGERS

Situé au cœur du centre historique de Beaujeu, le projet réussit à créer des voiries desservant les secteurs centraux du bourg, des espaces publics de stationnement nécessaires aux équipements voisins (communauté de communes, écoles, MDR), à mettre en valeur le patrimoine bâti (ancien couvent Sainte-Angèle, portail aux 2 tours, murs anciens, etc...) et les éléments paysagers existants (le ruisseau et la coulée verte qui l'accompagne).

Un soin particulier a été apporté à la continuité avec le centre ancien (réemploi du pavé porphyre), à la fonctionnalité et la lisibilité des espaces publics et à l'inscription dans une topographie contraignante (murets et glacis en béton bouchardé).

MAITRE D'OUVRAGE
OPAC DU RHONE

MAITRE D'OEUVRE
L'ATELIER
BET VRD : INGEDIA

MISSION
Mission de base

SURFACES

COUT DES TRAVAUX
1 200 000 € HT

DATE
2008

AMENAGEMENT URBAIN ZAC DU PETIT BOURG

69720 SAINT BONNET DE MURE

l'atelier

AMENAGEMENT DE VOIRIES ET TRAITEMENT PAYSAGER

Les voiries nouvelles assurent la desserte et l'unité paysagère des îlots du nouveau quartier. Larges et plantées, elles organisent le stationnement de surface, les flux autos et piétons, et la réinfiltration des eaux pluviales.

En position centrale, le parc occupe une ancienne propriété close de murs et boisée. Il participe à l'identité du quartier et à la qualité de son cadre de vie. Les murs de clôture en pisé deviennent support d'un jardin de plantes grimpantes. L'allée périphérique détoure l'espace engazonné avec ses jeux d'enfants et l'espace ombragé sous les arbres existants qui devient un vaste espace de jeux traité simplement en stabilisé.

MAITRE D'OUVRAGE
SERL

MAITRE D'OEUVRE
L'ATELIER
BET VRD : INGEDIA

MISSION
Mission de base
EXE

SURFACES
Voirie: 6 500 m²
Parc: 3 400 m²

COUT DES TRAVAUX
750 000 € H.T.

DATE
2011

NOTES

l'atelier

555 chemin du bois 69140 rillieux la pape T +33 (0)4 78 97 15 70 F +33 (0)4 78 88 63 85 latelier@latelier-architectes.fr www.latelier-architectes.fr
SARL au capital de 20 000 € SIRET 412 538 290 00039 APE 7111Z N° national ordre des architectes S03665